

Test

Lektion 4

Vorname _____

Name _____

Datum _____

Klasse _____

Wortschatz

1 Welche Theaterwörter sind hier versteckt? Notiere sie mit Artikel.

5

IM ZUSCHAUERRAUM | A | LITFASSSÄULE | R | EINTRITTSKARTE | O | VORSTELLUNG | N | H | ZUSCHAUER | K | L
| T | H | E | A | T | E | R | P | L | A | K | A | T | V | G | B | Ü | H | N | E | N | M | S | C | H | A | U | S | P | I | E | L | H | A | U | S | X | D | T | H | E | A | T | E | R | K | A | S | S | E | M | F | S | P | I | E | L | P | L | A | N | K | J

der Zuschauerraum, die Litfasssäule, die Eintrittskarte, die Vorstellung
der Zuschauer, das Theaterplakat, die Bühne, das Schauspielhaus,
die Theaterkasse, der Spielplan

2 Welches Adjektiv passt? Kreuze an.

4

- | | | | | | | |
|-------------------------|-------------------------------------|--------------|-------------------------------------|-----------|-------------------------------------|------------|
| 1. Actionfilm | <input checked="" type="checkbox"/> | packend | <input type="checkbox"/> | elegant | <input type="checkbox"/> | gemütlich |
| 2. Fantasyfilm | <input type="checkbox"/> | schnell | <input type="checkbox"/> | hart | <input checked="" type="checkbox"/> | magisch |
| 3. Science-Fiction-Film | <input checked="" type="checkbox"/> | sensationell | <input type="checkbox"/> | hoch | <input type="checkbox"/> | dünn |
| 4. Märchenfilm | <input type="checkbox"/> | hell | <input checked="" type="checkbox"/> | bunt | <input type="checkbox"/> | zauberhaft |
| 5. Abenteuerfilm | <input type="checkbox"/> | geduldig | <input checked="" type="checkbox"/> | emotional | <input type="checkbox"/> | laut |
| 6. Komödie | <input type="checkbox"/> | dramatisch | <input type="checkbox"/> | klein | <input checked="" type="checkbox"/> | humorvoll |
| 7. Western | <input type="checkbox"/> | bequem | <input checked="" type="checkbox"/> | spannend | <input type="checkbox"/> | leer |
| 8. Historienfilm | <input checked="" type="checkbox"/> | lehrreich | <input type="checkbox"/> | teuer | <input type="checkbox"/> | warm |

Grammatik

3 Ergänze *welch...* oder *was für ein...*

4

- Was für ein** _____ Theaterstück wird heute gespielt? – Ein packendes Drama.
- Welches** _____ Musikgenre gefällt dir am besten, die Popmusik oder die Rockmusik?
- Was für einen** _____ Film läuft heute um 19.00 Uhr in unserem Kino? – Ein spannender Abenteuerfilm.
- Welcher** _____ von den beiden Schauspielern ist besser? – Brad Pitt.
- Welche** _____ Filme siehst du dir am besten an? – Die romantischen.
- Welches** _____ Theaterposter gehört dir, der große oder der kleine? – Der große.
- Was für einen** _____ Film suchst du? – Einen sensationellen.
- Welche** _____ Bücher gefallen dir eigentlich? – Unterhaltsame.

4 Ergänze die Sätze mit dem Infinitiv mit oder ohne zu.

1. Tanja hat Steffi eingeladen, mit ihr ins Theater (gehen) zu gehen.
2. Peter sieht seine Freunde vor der Theaterkasse (stehen) stehen.
3. Es ist nicht einfach, die Eintrittskarten für diesen Film (besorgen) zu besorgen.
4. Jeden Samstag fahren meine Eltern in die Stadt (einkaufen) einzukaufen.
5. Ich höre meinen Bruder Gitarre (spielen) spielen.
6. Nicole hat heute Abend keine Zeit (fernsehen) fernsehen.

5 Ergänze die passenden Relativpronomen.

1. Patrick ist der Junge, den ich in Berlin kennen gelernt habe.
2. Meine Lehrerin ist eine Frau, die sehr tolerant ist.
3. Die Gitarre, die du dort siehst, gehört meinem Bruder.
4. Herr Weigel, der als Manager arbeitet, verdient viel.
5. Roland, den du ja auch sehr gut kennst, wohnt jetzt in Rom.
6. Das ist das Deutschbuch, das ich in der 1. Klasse hatte.
7. Das sind die Platten, die meine Mutter hatte, als sie 20 war.
8. Meine Eltern, die jetzt 50 sind, erinnern sich gut an Nenas erste Auftritte.

Kommunikation

6 Rekonstruiere den Dialog. Nummeriere.

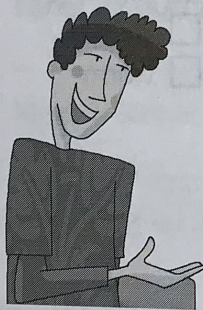

- 9 Ja, aber in unserer Stadt gibt es kein Schauspielhaus. Darum fahre ich zwei bis dreimal im Jahr nach Berlin.
- 7 Ich auch, Rockmusik war immer mein Lieblingsgenre.
- 4 Ich bevorzuge spannende Actionfilme.
- 10 Und welches Theaterstück hast du zuletzt gesehen?
- 1 Tina, wie oft gehst du ins Kino?
- 5 Welches Musikgenre interessiert dich besonders?
- 3 Was für Filme bevorzugst du?
- 8 Gehst du gern ins Theater?
- 2 Sehr selten, weil es wenige Filme kommen, die mich interessieren. Es ist außerdem noch zu teuer.
- 6 Ich interessiere mich für die moderne Rockmusik.
- 11 „Die Linie 1“ im Grips-Theater.

Welche Antwort passt? Kreuze an.

- 1. Warst du gestern in unserem Schauspielhaus?
 - a Nein, ich hatte keine Zeit.
 - b Nein, ich war sehr neugierig.

- 2. Wie war der neue Film von Uwe Boll?
 - a Ich fand ihn ganz still und geduldig.
 - b Ich fand ihn fesselnd und sensationell.

- 3. Wie findest du Nena? **Не знаю, как ответить на этот вопрос**
 - a Sie ist mein absoluter Star.
 - b Sie singt nur auf Deutsch.

- 4. Kennst du Wolf Biermann?
 - a Die Filme, die er gemacht hat, sind schlecht.
 - b Ist das nicht der Sänger, der immer mit Gitarre auftritt?

- 5. Gehst du gern in die Oper?
 - a Ja, ins Theater gehe ich recht gerne, aber nicht oft.
 - b Ja, ich gehe gerne in die Oper, am liebsten alle zwei Wochen zum Ballett.

Wortschatz		9
Grammatik		11
Kommunikation		10
Insgesamt		30